FAZ

Le colonel Akeye rentre satisfait de sa tournée dans le Nord-

La tournée entamée le mercredi 12 juin 1985 au Nord-Kivu par le commandant de la 7ème circonscription militaire s'est achevée le samedi 22 juin par Goma, siège du bataillon territorial de la Gendarmerie nationale.

Accompagné des membres de son état-major chargés respectivement du Personnel et des Finances, des Instructions du Génie, ainsi que du Lieutenant-colonel Mukaz Tshizoz commandant du bataillon du Nord-Kivu, cette visite n'a pas pu permettre au chef militaire du Kivu d'atteindre des coins comme Masisi et Walikale à la suite de difficultés de communication routière.

Kyavinyonge, Oïtcha, Kasindi, Beni, Butembo, Lubero, Kanyabayonga, Ishasha, Nyamirima, Rutshuru, Kiwanja, Bunagana, Rumangabo, Goma... telles sont les compagnies, sections et garnisons du bataillon territorial du Nord-Kivu visités du 12 au 22 juin 1985 par le colonel AKEYE AHANSONI ENGOMA.

Cette visite d'inspection militaire avait une double justification. D'abord la présentation du nouveau chef à ses troupes quatre mois après sa désignation au Kivu et ensuite le dialogue avec les soldats et gendarmes pour leur donner une ligne de conduite à suivre et leur faire part des récents changements intervenus au sein des organes du Parti-Etat.

La discipline avant tout

Mot d'ordre du Parti-Etat, voilà la devise première qui a dominé les causeries données par le colonel Akeye aux militants soldats et gendarmes du Nord. Et ce après une brève introduction d'information sur le nouvel organigramme des FAZ.

Discipline (militaire) signifie le respect inconditionnel des chefs, des ordres émanant de la hiérarchie, l'application rigoureuse des règlements militaires. Concrètement il s'agit du "losako" (salut militaire) à donner toujours et partout où un militaire rencontre un plus haut gradé, de l'harmonisation de la vie au camp... et cela pour mieux appliquer le serment de tout soldat qui avant de devenir ce qu'il est, jure d'être fidèle au Président-Fondateur du MPR, au peuple; de verser son sang pour ces derniers ainsi que pour la nation zaïroise.

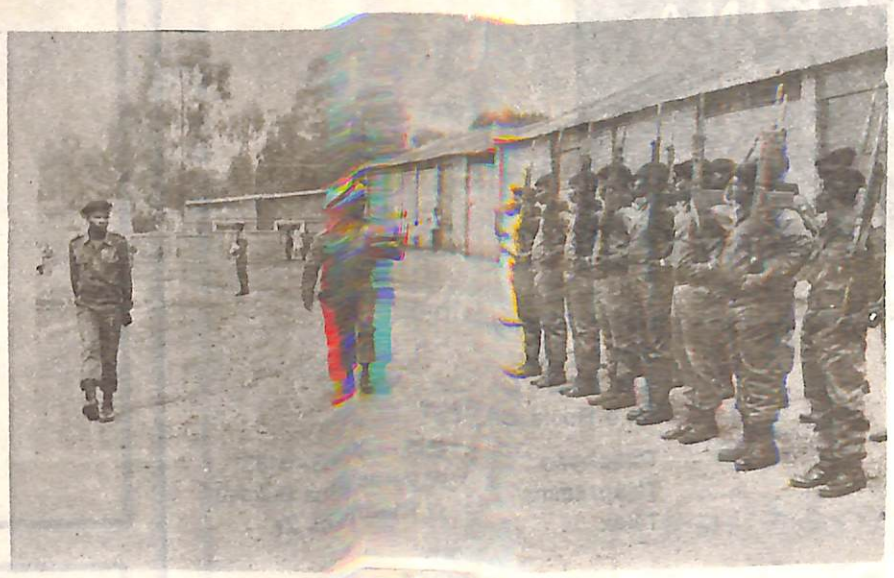

Le colonel Akeye passe les troupes en revue

A ce sujet, le commandant Akeye a insisté sur le fait que le laissez-aller constaté dans la discipline militaire est désormais banni et que même les services quotidiens du camp doivent être réinstaurés partout au Kivu. Et ce n'est pas par l'effet du hasard que tout élément ayant des cheveux touffus ou ayant oublié de porter son galon s'est vu sanctionné ou sévèrement mis en garde.

Respect de l'autorité et de la population.

En seconde position, il s'est agi du respect dû à l'autorité politico-administrative établie. Non seulement qu'il faille savoi gner cette auto va du Président du MPR et Gouve région au chef lité ou d'avenu aussi qu'il es rieux de leur les égards qu'e ritent en tant présentants du l'Etat à différ veaux de l'Exécu

Ce respect do tendre à la po raison d'être d force armée. La du militaire et darme n'est-elle sauvegarder la des personnes, d et de la nation

Le colonel A à cet égard, ins le fait que cet lation seule ca dénoncer tout m louche pouvant insécurité. De a stigmatisé le tement incivique tains soldats lisent leurs a tenues pour spo biens ne leur nant pas et mol population.

à suivre

Kajangu Mususu

MAGASIN FURAHA
Gros et Détail
B.P. 131 Goma

Présente au Maréchal MOBUTU SESE SEKO, Président de la République et à tout le peuple zaïrois ses voeux de bonheur et de prospérité à l'occasion de 25 ans d'âge de la souveraineté zaïroise.

STOP MAGASIN

STOP - MAGASIN "Ets Kamungele" de Goma, spécialisé en divers articles de traite, présente ses voeux de bonheur, de santé et de constante sagesse au Président-Fondateur du M.P.R., Président de la République, le Maréchal MOBUTU SESE SEKO ainsi qu'à tous ses collaborateurs à l'occasion des festivités marquant les 25 ans d'âge de notre souveraineté.
Puissent les mânes de nos ancêtres continuer à assister tous les conducteurs de ce grand et beau pays et leur procurer courage et lucidité en vue de mener le peuple zaïrois vers le bonheur et la prospérité.

S/é Direction "STOP - MAGASIN"
B.P. 65 Goma.

PJ 178/AP/85

ENTREPRISE ZAIROISE D'
ELECTRO-MECANIQUE
"E.Z.E.M."
B.P. 746 Goma

Vente des matériels électriques, téléphone-cable, électro-ménager, sa Direction et son personnel formulent au Maréchal MOBUTU SESE SEKO, Président-Fondateur du M.P.R. et Président de la République du Zaïre, leurs voeux de bonheur et de prospérité à l'occasion du 25ème anniversaire de l'Indépendance du Zaïre.

Pour E.Z.E.M.
Nyembo Mwana Kabundi
Délégué Général